



# **BIOFIN: movilizando financiamiento positivo para personas y planeta**

**Ana Lucía Orozco Rubio  
Especialista Financiamiento Ambiental  
ALC BIOFIN-PNUD**

# Contenido

1. **¿Qué es BIOFIN y que resultados de han logrado ?** Resultados globales y soluciones financieras regionales
2. **Casos de estudio BIOFIN:**
  1. **Colombia FINAGRO:** transformando incentivos negativos hacia neutros y positivos
  2. **Costa Rica RAICES:** como apoyar desarrollo de portafolios positivos e inclusivos con los pueblos indígenas y la naturaleza
  3. **Repaso de buenas prácticas de los casos de estudio**





# INICIATIVA FINANZAS PARA LA BIODIVERSIDAD

 **BIOFIN**  
The Biodiversity Finance Initiative



Empowered lives.  
Resilient nations.



Iniciativa global del PNUD desde 2012 con presencia en países



Dialogo continuo con Ministerios de Finanzas – Hacienda, Ambiente



Red global en finanzas para la biodiversidad con soporte de un equipo global



Amplio trabajo en alianzas



Apoyamos a Países a reportar a sus compromisos al CDB

# Brecha de Financiamiento para la Biodiversidad

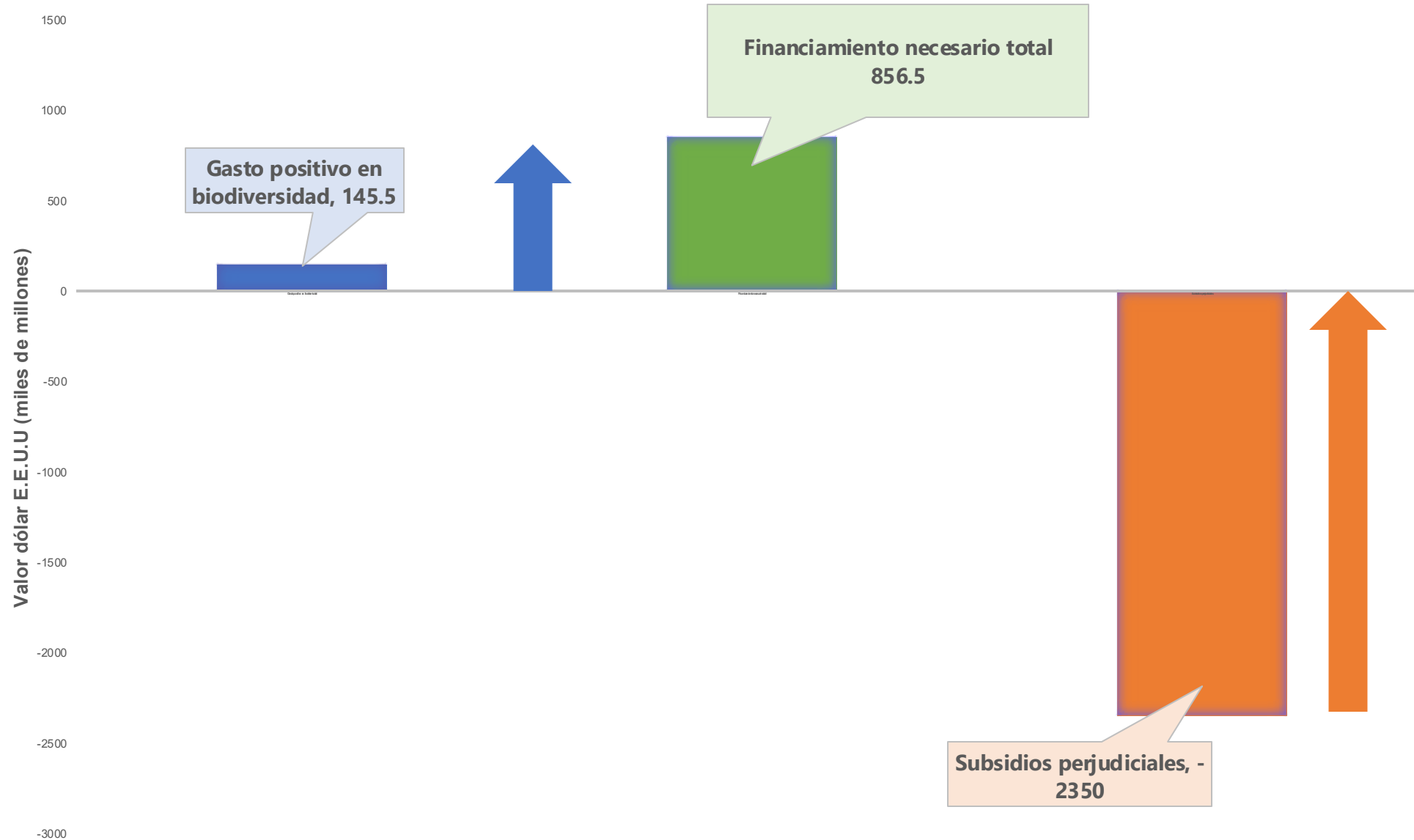

# Cerrar la brecha financiera de la biodiversidad

## Modelo conceptual BIOFIN

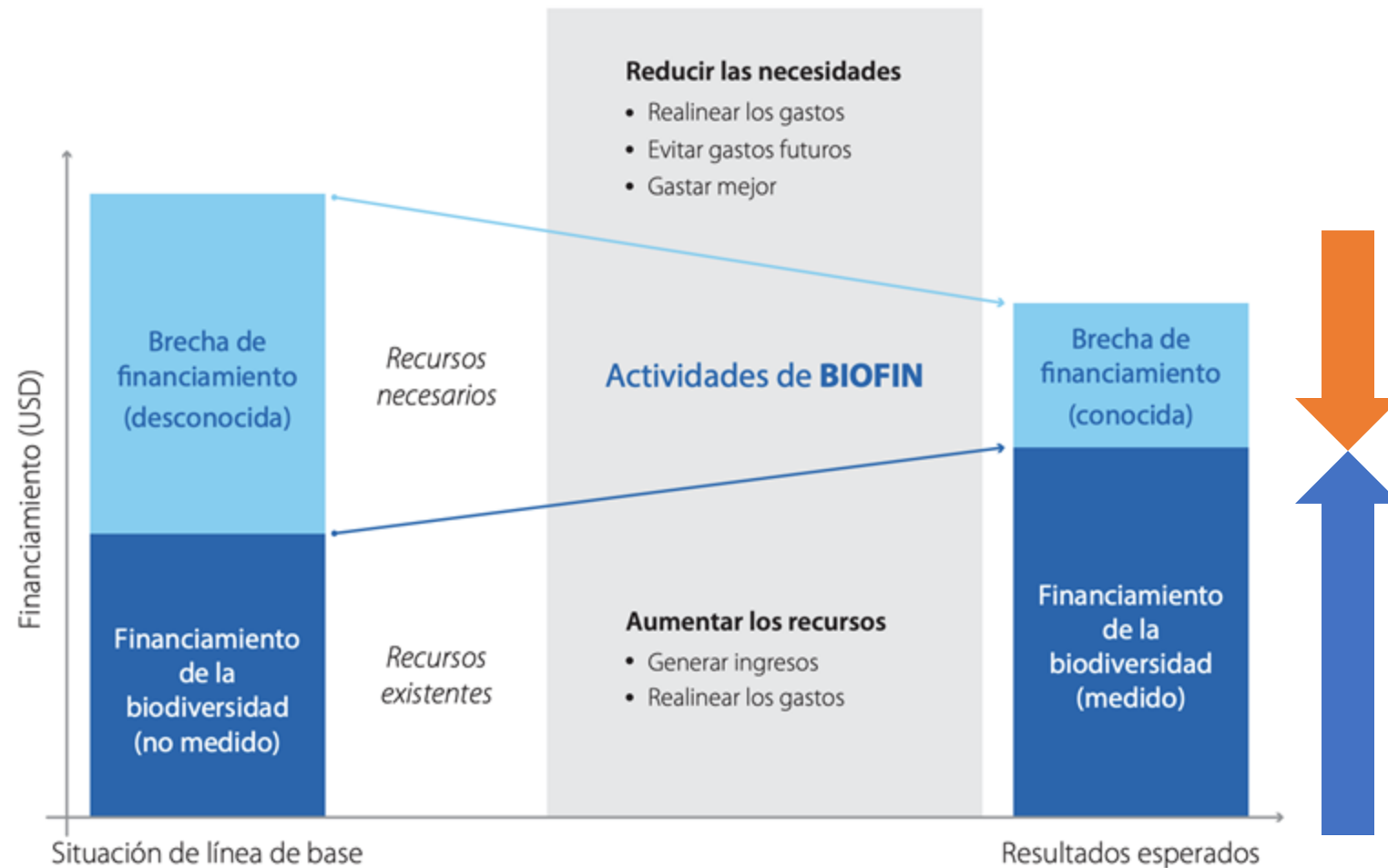
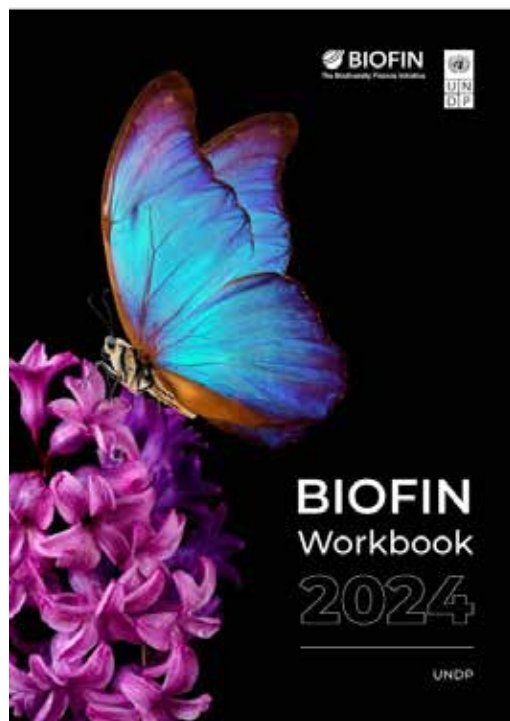

# RESULTADOS

133+ países

diseñando /actualizando BFP´s

150 soluciones financieras

44 países implementación  
soluciones financieras han generado

+2,7 mil millones USD

catalizados /movilizados /alineados  
desde 2018  
LAC

- 1 mil millón Ecuador
- +500 mil millones Colombia
- 100 mil millones aprox costa Rica

Instrumentos de política /normativa y fortalecimiento de capacidades que favorecen el Sistema habilitador de las Finanzas para la Biodiversidad

Mapa desarrollo/actualización Planes Financieros para la Biodiversidad (BFP)



# Apoyamos a FINAGRO Hoja de Ruta para reverdecer el sistema de crédito agrícola

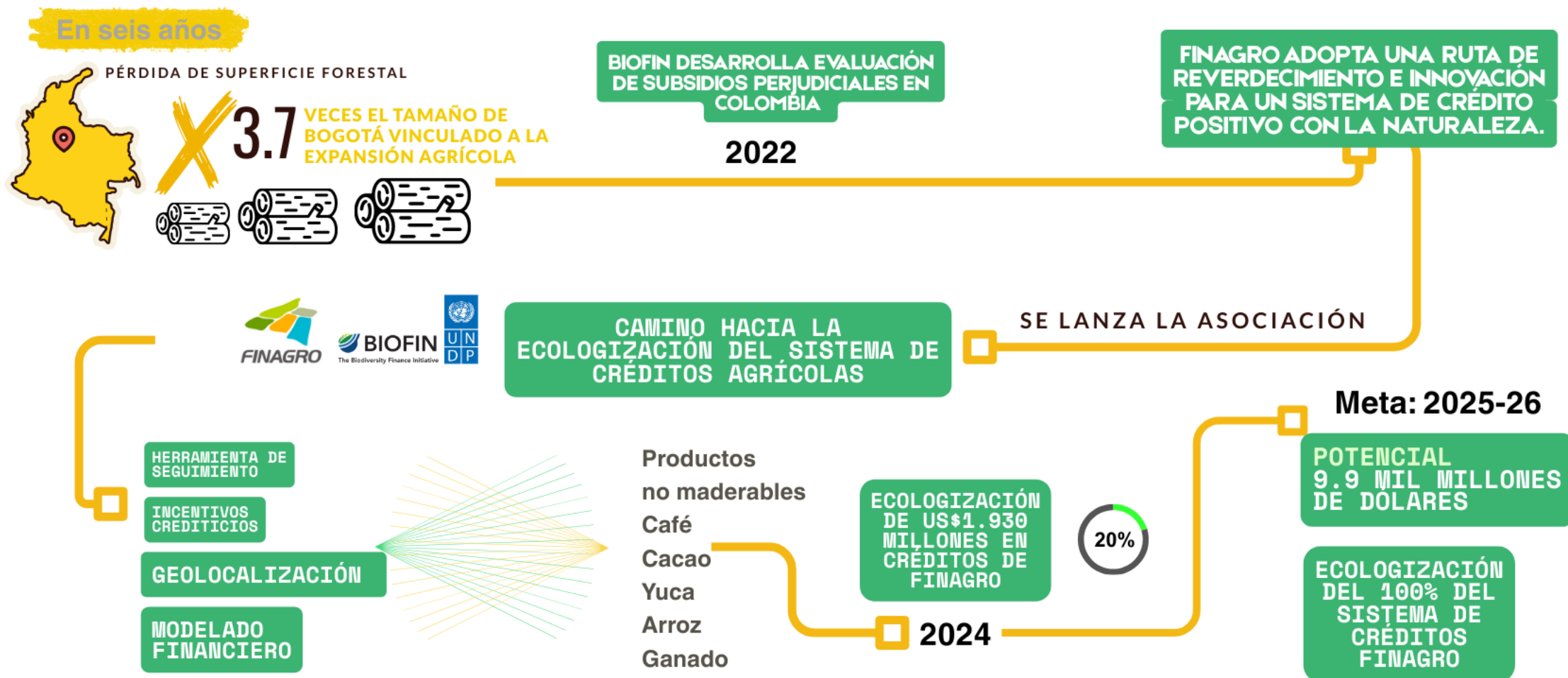

# RAICES: Primer Programa incubación – Turismo Indígena En Costa Rica



## Portafolio de proyectos

- ✓ Consolidación 16 Pyme
- ✓ Certificaciones
  - ✓ Declaratoria Turística

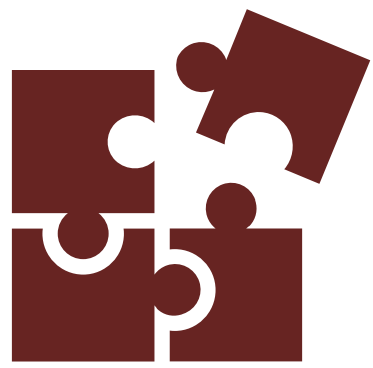

<b>Tipo</b>	Capital semilla
<b>Propiedad intelectual del programa</b>	® Transferida a <b>SBD</b> , puede <u>seleccionar</u> agencia de implementación según resultados

# Resultados 2022 a 2025

09

organizaciones  
socias  
estratégicas  
involucradas.

480

postulaciones de  
emprendimientos  
recibidas.

2,222  
hectáreas

de impacto sostenible.

USD  
\$3.88  
millones

movilizados hacia  
territorios indígenas  
mediante aportes del  
Ministerio de Trabajo y  
Seguridad Social (MTSS)  
y del Sistema de Banca  
para el Desarrollo (SBD).

09

territorios indígenas integrados  
en la implementación del  
programa

53

emprendimientos  
turísticos graduados, cada  
uno con un producto  
turístico principal y más de  
50 servicios  
complementarios.



67%

de los  
emprendimientos  
apoyados son  
liderados por  
mujeres.



100%

de las personas  
participantes son  
indígenas

100%

de las personas  
participantes reportaron satisfacción  
con el programa.

## Buenas Prácticas:

1. **Análisis incentivos (negativos, positivos) robustos (metodología BIOFIN)** de la mano de las instancias (fondos, institución) financieras.
2. Concretar acuerdos de trabajo, asociaciones para emprender **rutas/procesos de transformación verde**.
3. **Participación de sector privado**, productores y productoras de cada cadena de valor en el proceso.
4. **Diseño a la Medida de SF Personas + Planeta (naturaleza y clima) Positivo**
  - Entender necesidades de financiamiento, etapas de desarrollo
  - Adaptación de procesos y criterios para propiciar inclusión (medidas para reducir brecha de acceso)
  - Desarrollo SF con la instancia financiera
  - Co-reacción e inclusión desde y con pueblos indígenas
  - Medición de impacto
  - Mapeo y búsqueda de inversiones complementarias



# BIOFIN: movilizando financiamiento positivo para personas y planeta

## Contacto

Ana Lucía Orozco Rubio

[ana.orozco@undp.org](mailto:ana.orozco@undp.org)

BIOFIN-PNUD agradece apoyo de:



This project is co-funded by the European Union

